

SUMMER SCHOOL 2026

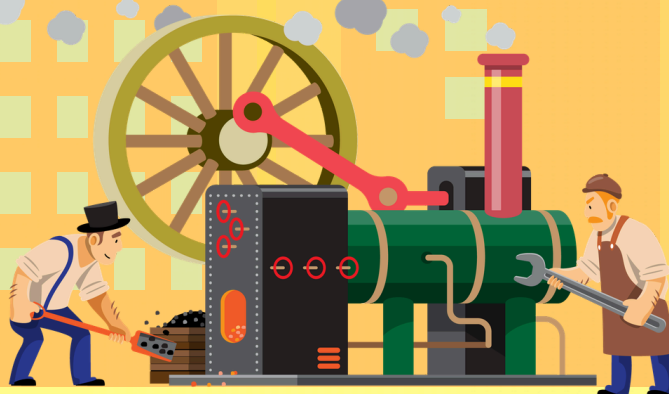

This Summer, we will be experiencing the diverse ways in which Human creativity expresses itself. Come join us and let your curiosity guide you to learn, create and REPEAT!

～NAS KIDSの今年のSummer Schoolは、創造力の世界へ飛び出します！
好奇心のままに、学んで、つくって、たくさんチャレンジしよう！～

EVENTS

July

- 22nd - STEAM Workshop
By Tokyo University
- 23rd - IMAGINUS [Field Trip]
- 27th - Pool Day
- 29th - Programming Workshop
By Fluffy Ket
- 30th - Little Planet [Field Trip]

August

- 3rd - Pool Day
- 4th - Crepe Making
- 5th - Bootverse [Field Trip]
- 6th - Summer Festival
- 17th - Pool Day
- 19th - Domino's Pizza [Field Trip]
- 20th - LaQ Build
- 21st - Bouldering



Summer School 2026 詳細

※記載の価格は全て税込です

日程	2026/7/21 (火) ~ 2026/8/21 (金) ※8/10 (月) ~8/14 (金) はお休み	
時間	A Course 9:30~14:30 C Course 9:30~19:00	※B Courseの開催はございません。 ※左記記載時間内でのおあずかりとなります。 ※朝の登校は9:30以降にお越しください。9:30より前は入館できません。
開催場所	NAS KIDS UNIVERSITY MITAKA	
対象学年	年長~小学6年生	※小学生のみ対象の日程もございます。
定員	1日10~12名	
料金	① 受講料 6,600円~198,550円 ② オプション料金 660~3,460円 / 対象日のみ	※好きな日程を選んで1日単位から参加可能です。
受付期間	<p>※ご予約の受付はメール受信順となります。なお、お電話でのご予約は承っておりません。</p> <p>◆申込受付期間 6/15 (月) 10:00 ~ 7/10 (金) 18:00まで ※メール送信時間にお気を付けてください。6/15 (月) 10:00より前に届いたメールは受付対象外となります。</p> <p>◆手続き期間 6/22 (月) 10:00 ~ 7/15 (水) 18:00まで ※別紙お手続き期間スケジュールをご確認ください。</p>	
受付方法	<p>◆Step 1 : ホームページより申込書のダウンロード (印刷できない方はご相談ください) 申込書に詳細を記入。Summer School Calendarから参加日をご選択。</p> <p>◆Step 2 : 件名に「Summer School 2026 申込み」と入力し、申込書を添付の上、 スクールへメール送信してください(写真添付でも可)。✉ : nku_mitaka@go.nas-club.co.jp</p> <p>◆Step 3 : お申込メール受信後、受信確認のメールをご返信いたします。 スクールからの返信がない場合は、お手数ではございますがご連絡くださいませ。</p> <p>◆Step 4 : その後、2営業日以内にスクールより、予約受付完了およびお手続き日程のメールが届きます。 (この時点ではまだ仮受付となります。参加日の可否もご案内もさせていただきます。)</p> <p>◆Step 5 : スクールにてお手続きを行い、本受付完了となります。</p>	
お支払方法	<p>◆7/3 (金) までのお申込み手続きの場合 (追加の場合含む)</p> <p>【請求方法】 コンビニ振込書払い ※振込手数料なし 【振込期日】 7/15 (水)</p> <p>※7/1 (水) より随時、SMBCファイナンスサービスよりお客様のご住所へ振込書を郵送いたします。 ※7/10 (金) までに振込書がご自宅へ届いていない場合には、スクールまでご連絡ください。 ※お客様事情による紛失、または振込期日をすぎた場合は、銀行振込請求書 (手数料はお客様負担) を発行いたします。</p> <p>◆7/3 (金) 以降のお申込み手続きの場合 (追加の場合含む)</p> <p>【請求方法】 銀行振込 ※振込手数料はお客様負担となります 【振込期日】 参加日初日2日前 (追加の場合含む)</p> <p>※参加日前日までに、ご入金の確認ができない場合はご参加できませんのであらかじめご了承ください。</p>	
先着プレゼント	<p>Field Trip参加の先着20名様にSummer School オリジナルTシャツをプレゼント! ※Field Trip不参加の方は対象外</p>	
申込時持ち物	<p>印鑑 / 医療資格情報を確認することができる書類 (医療保険の資格情報、資格確認書等) ・医療証コピー (外部生のみ)</p>	

NAS KIDS UNIVERSITY MITAKA

お問い合わせ
受付時間

平日
10:00~18:00

〒 東京都三鷹市下連雀8-4-11

☎ 0422-24-6354

✉ nku_mitaka@go.nas-club.co.jp

🌐 <https://www.nku-japan.com/school/mikata/index.html>

